

2023年度前期 総合生活学科1年 GPA一覧

2023年9月1日

総合生活学科 1 年生

GPA範囲	割合
0.50～0.99	4.8%
1.50～1.99	11.9%
2.00～2.49	26.2%
2.50～2.99	28.6%
3.00～3.49	26.2%
3.50～3.99	2.4%
総計	100.0%

下位1/4にあたるGPA	2.17
--------------	------

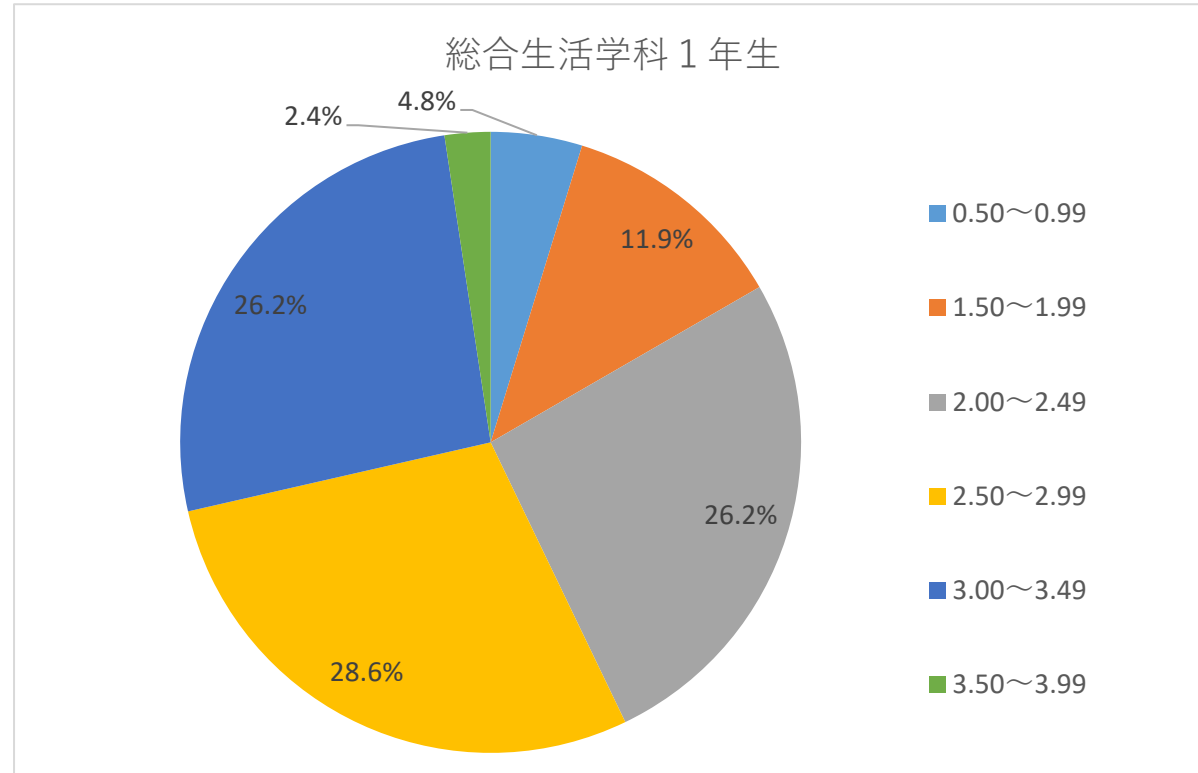

総合生活学科2年生

GPA範囲	割合
0.50～0.99	1.7%
1.00～1.49	1.7%
1.50～1.99	11.7%
2.00～2.49	10.0%
2.50～2.99	38.3%
3.00～3.49	28.3%
3.50～3.99	8.3%
合計	100.0%

下位1/4にあたるGPA	2.46
--------------	------

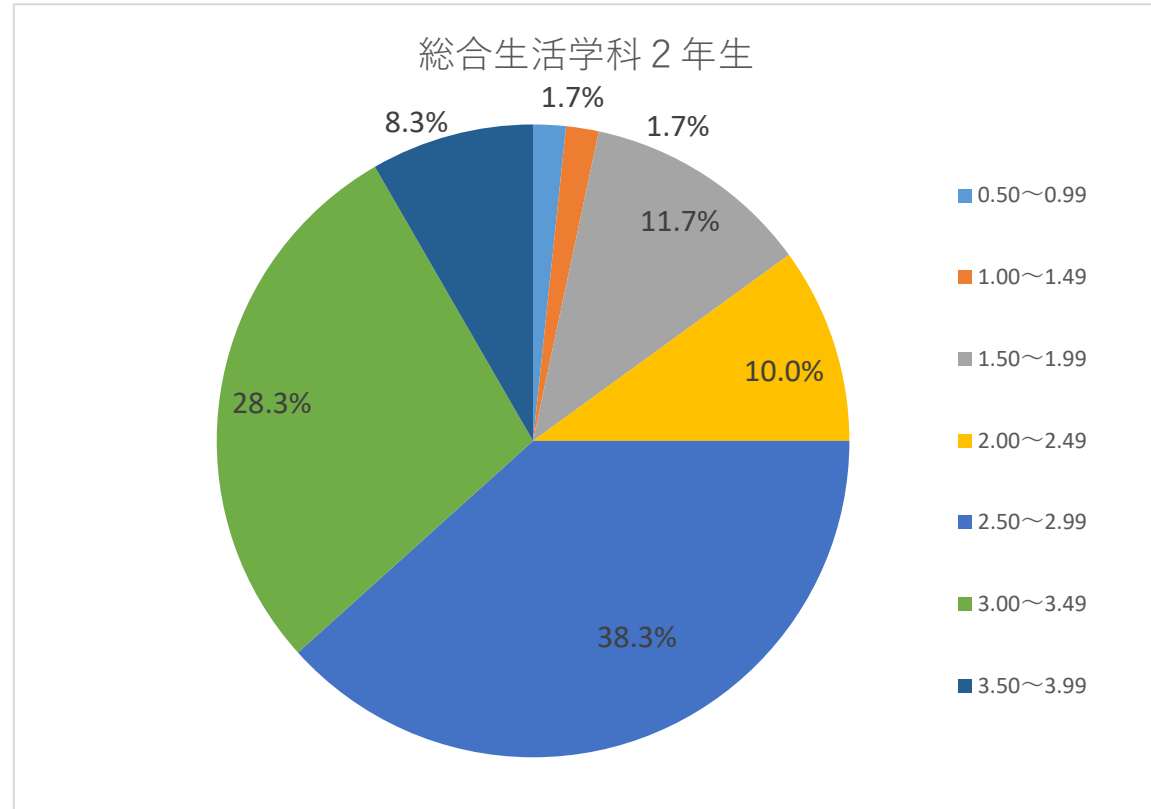

食物栄養学科 1 年生

GPA範囲	割合
1.50～1.99	33.3%
2.00～2.49	21.2%
2.50～2.99	27.3%
3.00～3.49	12.1%
3.50～3.99	6.1%
合計	100.0%

下位1/4にあたるGPA	1.86
--------------	------

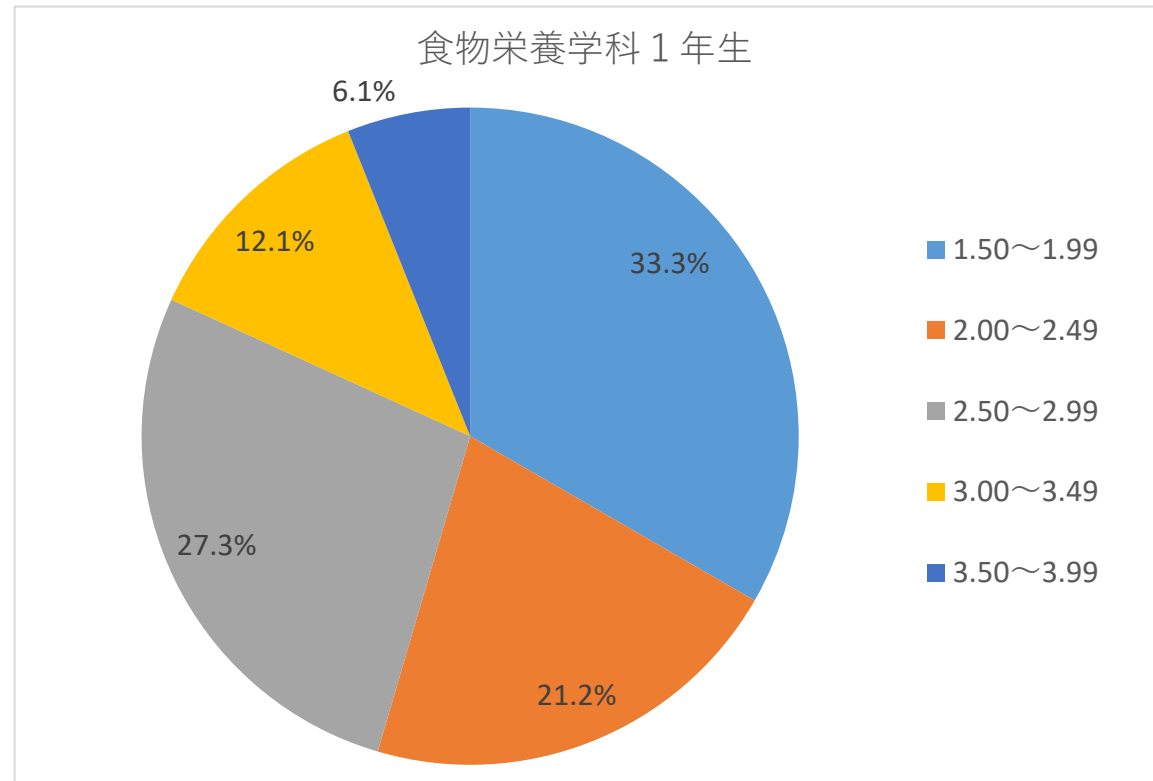

食物栄養学科2年生

GPA範囲	割合
0.00～0.49	2.4%
1.00～1.49	7.1%
1.50～1.99	7.1%
2.00～2.49	19.0%
2.50～2.99	31.0%
3.00～3.49	28.6%
3.50～3.99	4.8%
合計	100.0%

下位1/4にあたるGPA	2.07
--------------	------

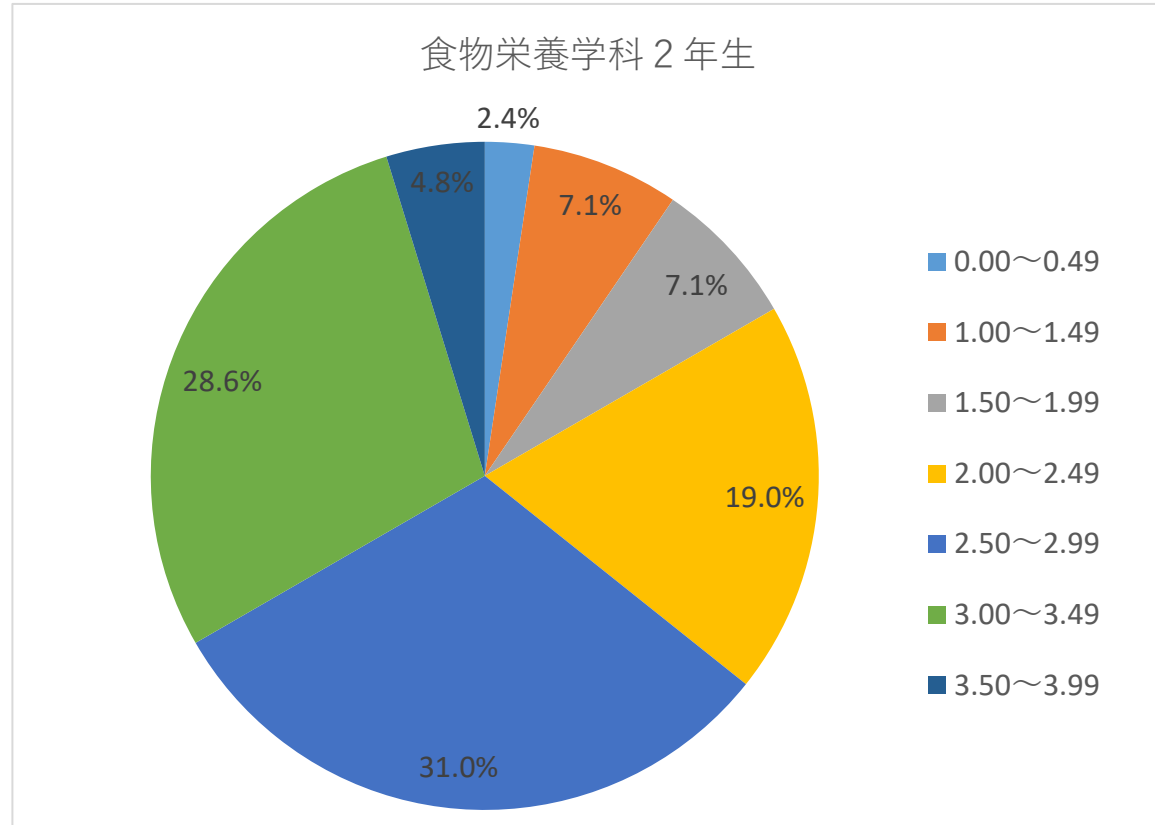

幼児教育学科 1 年生

GPA範囲	割合
0.00～0.49	4.5%
1.00～1.49	9.1%
1.50～1.99	13.6%
2.00～2.49	13.6%
2.50～2.99	31.8%
3.00～3.49	27.3%
合計	100.0%

下位1/4にあたるGPA	1.69
--------------	------

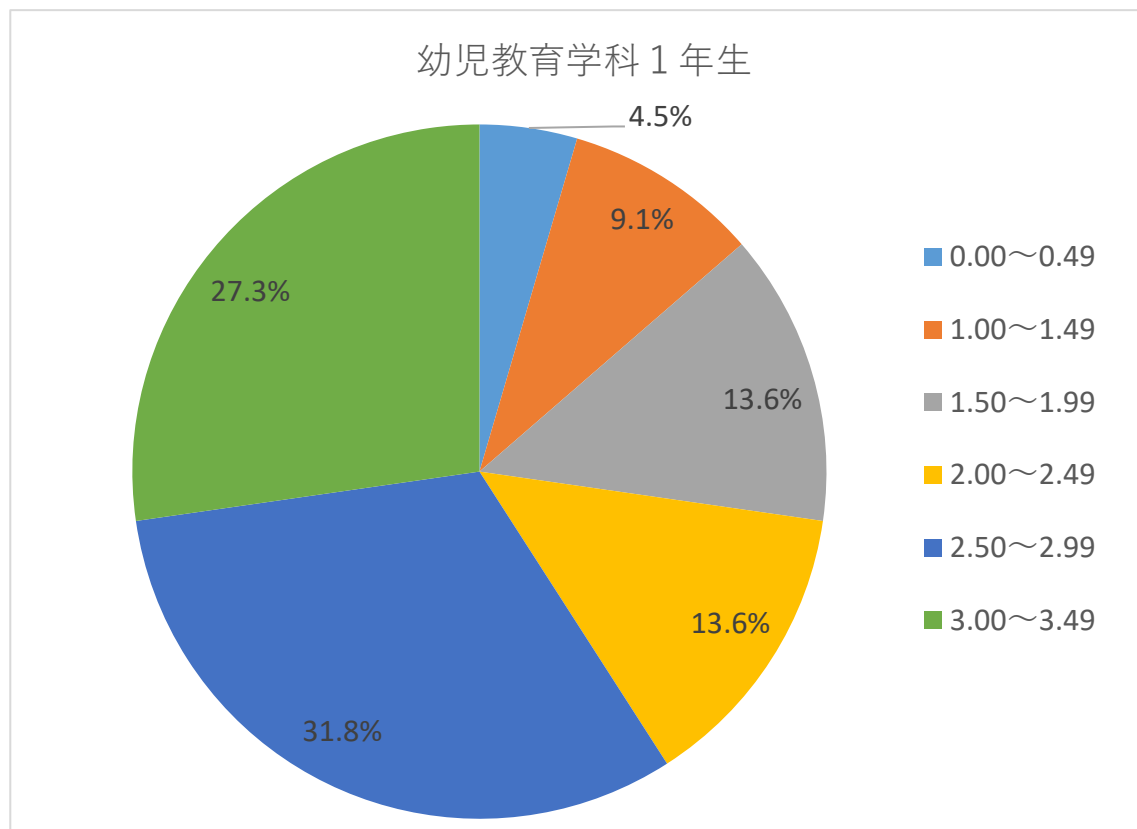

幼児教育学科2年生

GPA範囲	割合
1.50～1.99	12.5%
2.00～2.49	25.0%
2.50～2.99	27.5%
3.00～3.49	25.0%
3.50～3.99	10.0%
合計	100.0%

下位1/4にあたるGPA	2.24
--------------	------

