

総合生活学科 1 年生

GPA範囲	割合
0.00～0.49	1.64%
1.00～1.49	1.64%
1.50～1.99	14.75%
2.00～2.49	19.67%
2.50～2.99	27.87%
3.00～3.49	29.51%
3.50～3.99	4.92%
総計	100.00%

下位1/4にあたるGPA	2.21
--------------	------

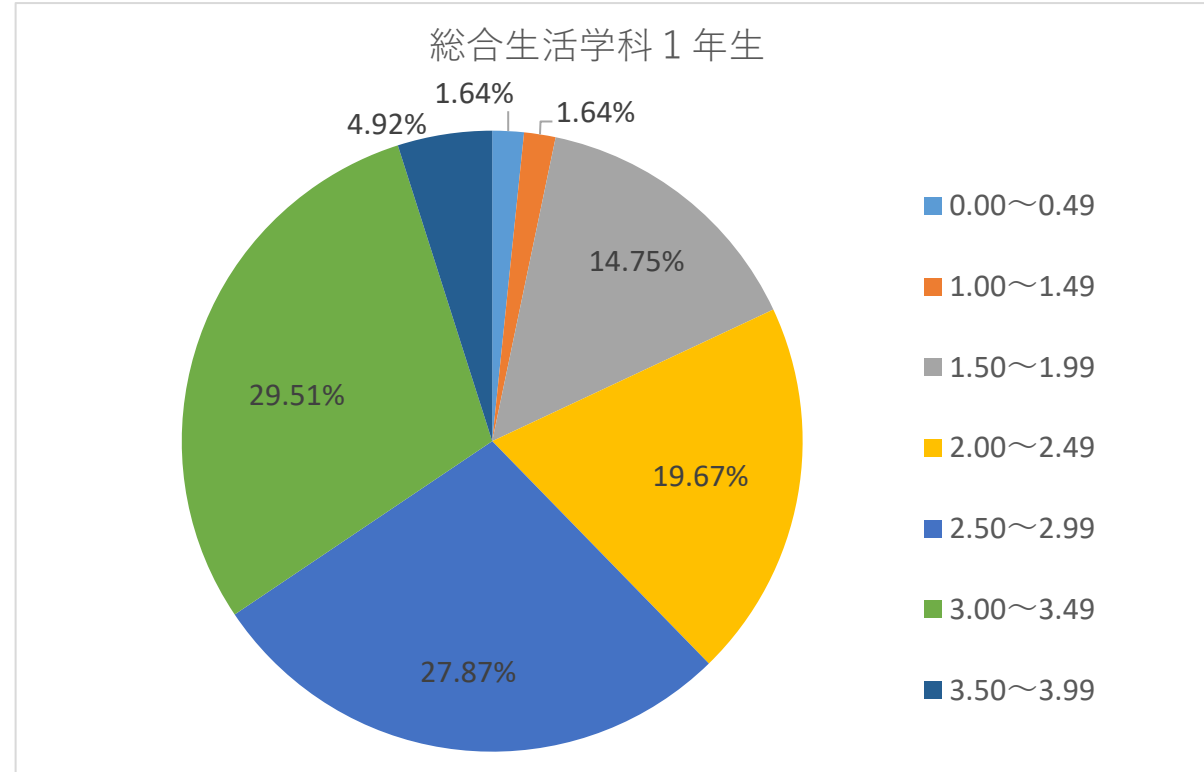

総合生活学科2年生

GPA範囲	割合
0.00～0.49	3.0%
1.00～1.49	6.0%
1.50～1.99	4.5%
2.00～2.49	14.9%
2.50～2.99	35.8%
3.00～3.49	26.9%
3.50～3.99	7.5%
4.00～4.49	1.5%
合計	100.0%

下位1/4にあたるGPA	2.33
--------------	------

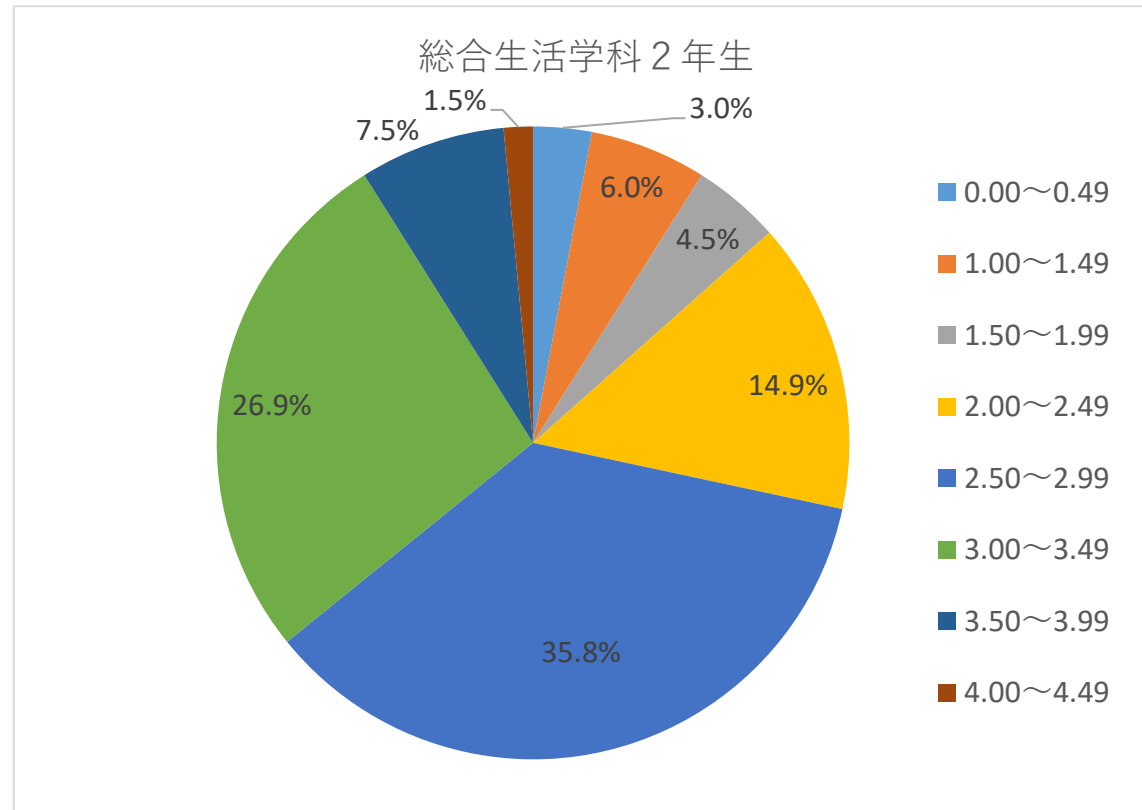

食物栄養学科 1 年生

GPA範囲	割合
0.00～0.49	2.5%
1.00～1.49	7.5%
1.50～1.99	25.0%
2.00～2.49	15.0%
2.50～2.99	25.0%
3.00～3.49	25.0%
合計	100.0%

下位1/4にあたるGPA	1.82
--------------	------

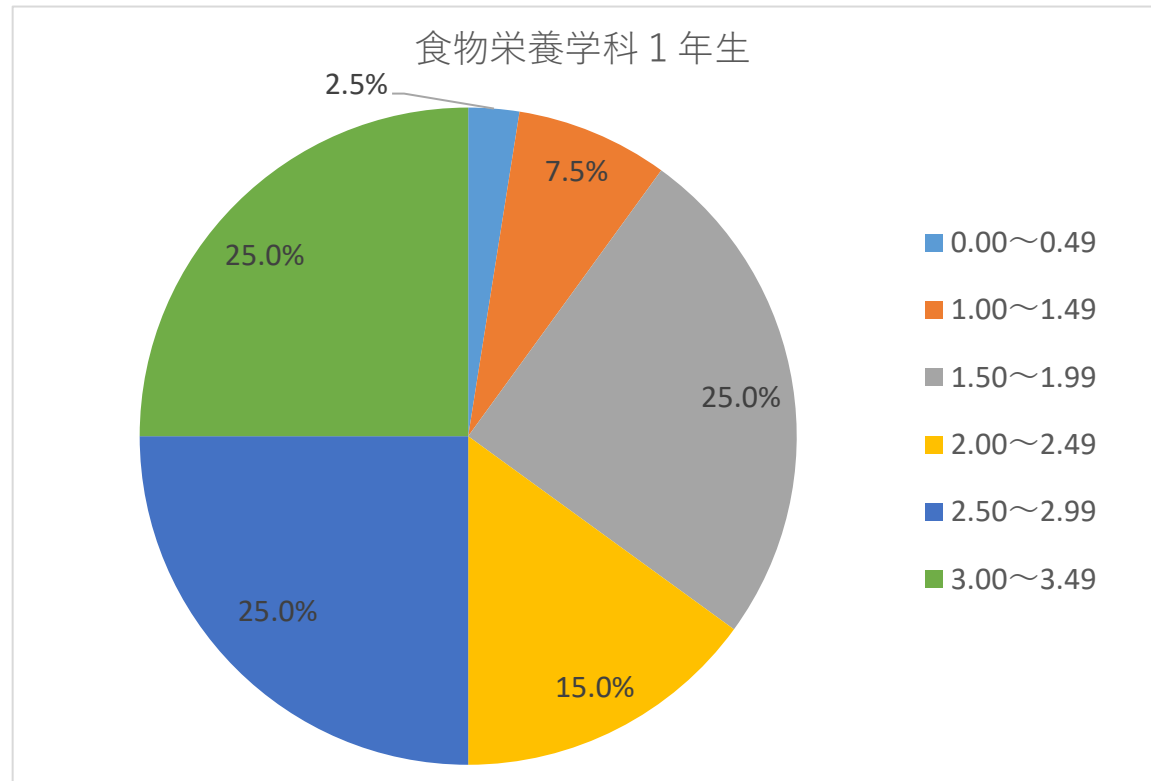

食物栄養学科2年生

GPA範囲	割合
0.50~0.99	2.0%
1.00~1.49	3.9%
1.50~1.99	11.8%
2.00~2.49	47.1%
2.50~2.99	17.6%
3.00~3.49	15.7%
3.50~3.99	2.0%
合計	100.0%

下位1/4にあたるGPA	2.00
--------------	------

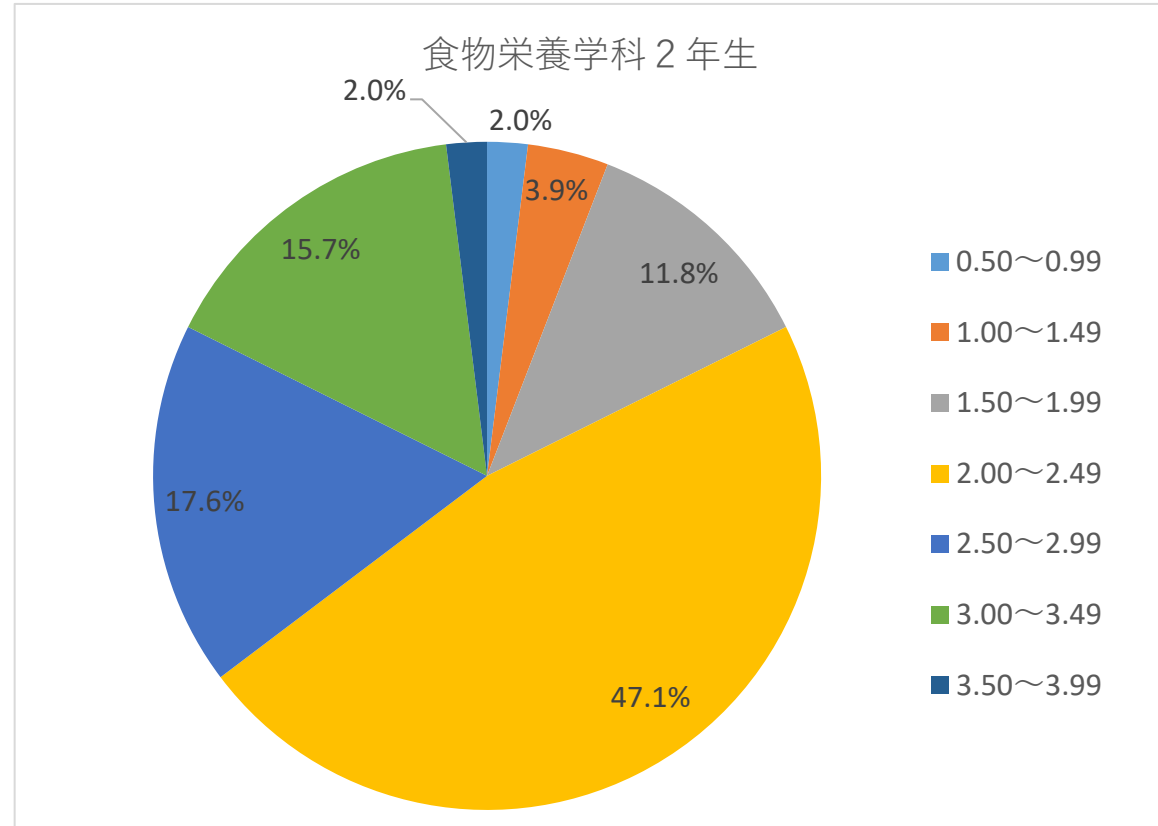

幼児教育学科 1 年生

GPA範囲	割合
1.00～1.49	2.5%
1.50～1.99	20.0%
2.00～2.49	25.0%
2.50～2.99	30.0%
3.00～3.49	17.5%
3.50～3.99	5.0%
合計	100.0%

下位1/4にあたるGPA	1.97
--------------	------

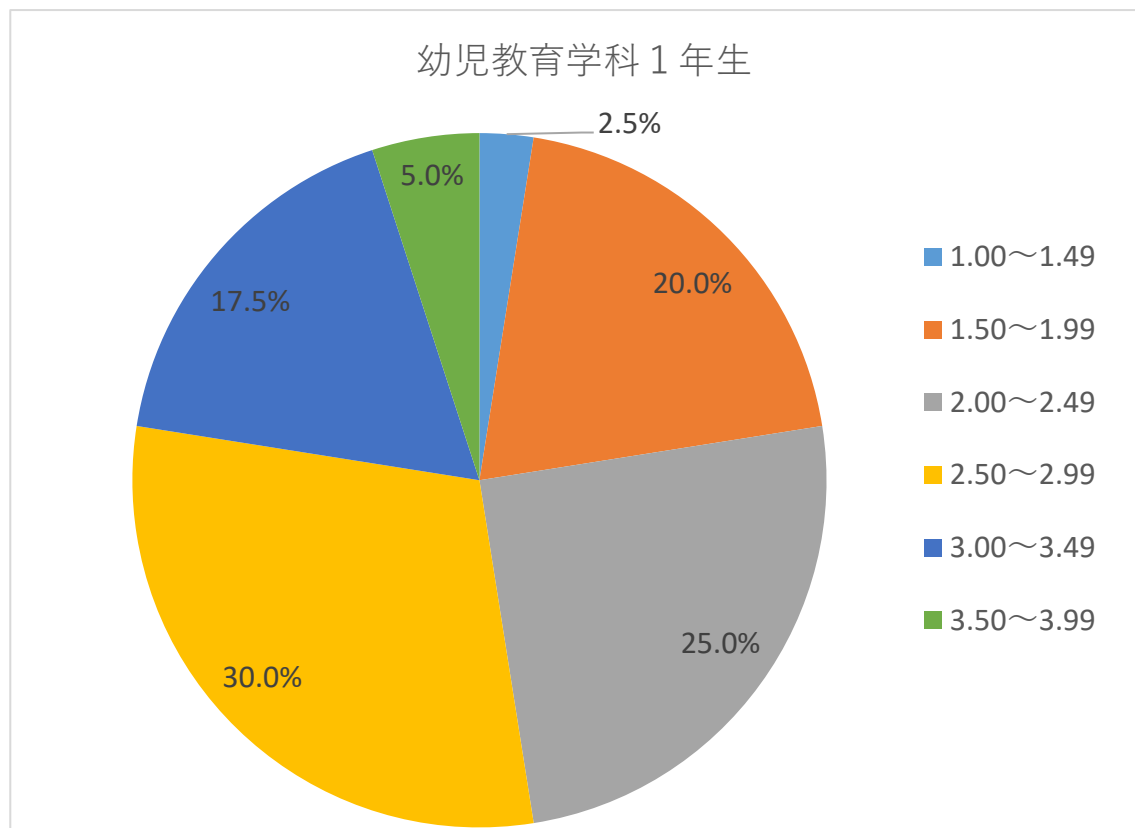

幼児教育学科2年生

GPA範囲	割合
0.00~0.49	2.4%
0.50~0.99	4.8%
1.50~1.99	2.4%
1.50~1.99	11.9%
2.00~2.49	26.2%
2.50~2.99	33.3%
3.00~3.49	14.3%
3.50~3.99	4.8%
合計	100.0%

下位1/4にあたるGPA	2.00
--------------	------

